

信达国际证券有限公司

网上客户手册

2016年11月

用戶登入

- 客戶只需要到信达国际网站-<http://www.cinda.com.hk/>，在网站左方选择股票，然后点击「登入」

The main navigation bar includes links for 主頁, 網上營業廳, 客戶服務, 業務範圍, 關於我們, 聯絡我們, and 嚴正聲明. The date 2016/11/14 is displayed below the navigation bar.

The main content area features a research report section on the left titled "研究報告(是日推介)" with a sub-section for "中國銀河(6881)" discussing the resumption of business and fee rate adjustments. The central banner promotes a "港股训练营 模拟交易大赛" (Hong Kong Stock Training Camp Simulation Trading Competition) with a 300,000 HKD cash prize and a special support for the Hong Kong Exchange.

Below the banner are three large buttons: "網上交易" (Online Trading), "網上申請開戶" (Online Account Opening), and "交易平台下載" (Download Trading Platform). At the bottom, there are four smaller buttons: "軟件下載" (Software Download), "常用表格下載" (Download Common Forms), "研究諮詢" (Research Consultation), and "市場新聞" (Market News).

账户登入

- 请输入「户口号码」、「密码」及「验证码」，然后再按「登入」
- 阅读通知及风险披露声明
- 客户在输入户口号码和密码后，会看到以下通知及风险披露声明，请阅读后点击「同意」继续

信達國際控股有限公司
CINDA INTERNATIONAL HOLDINGS LIMITED

用戶登入 English 简体

戶口號碼

密碼

刷新验证码 9 6 6 2

輸入验证码

Copyright © 2000-2013 Transaction Technologies Limited All rights reserved

设置

- 可设定语言（英文、繁体中文及简体中文）、偏好（涨跌颜色）、外观（版面颜色）、用户（修改密码）及提醒设置。

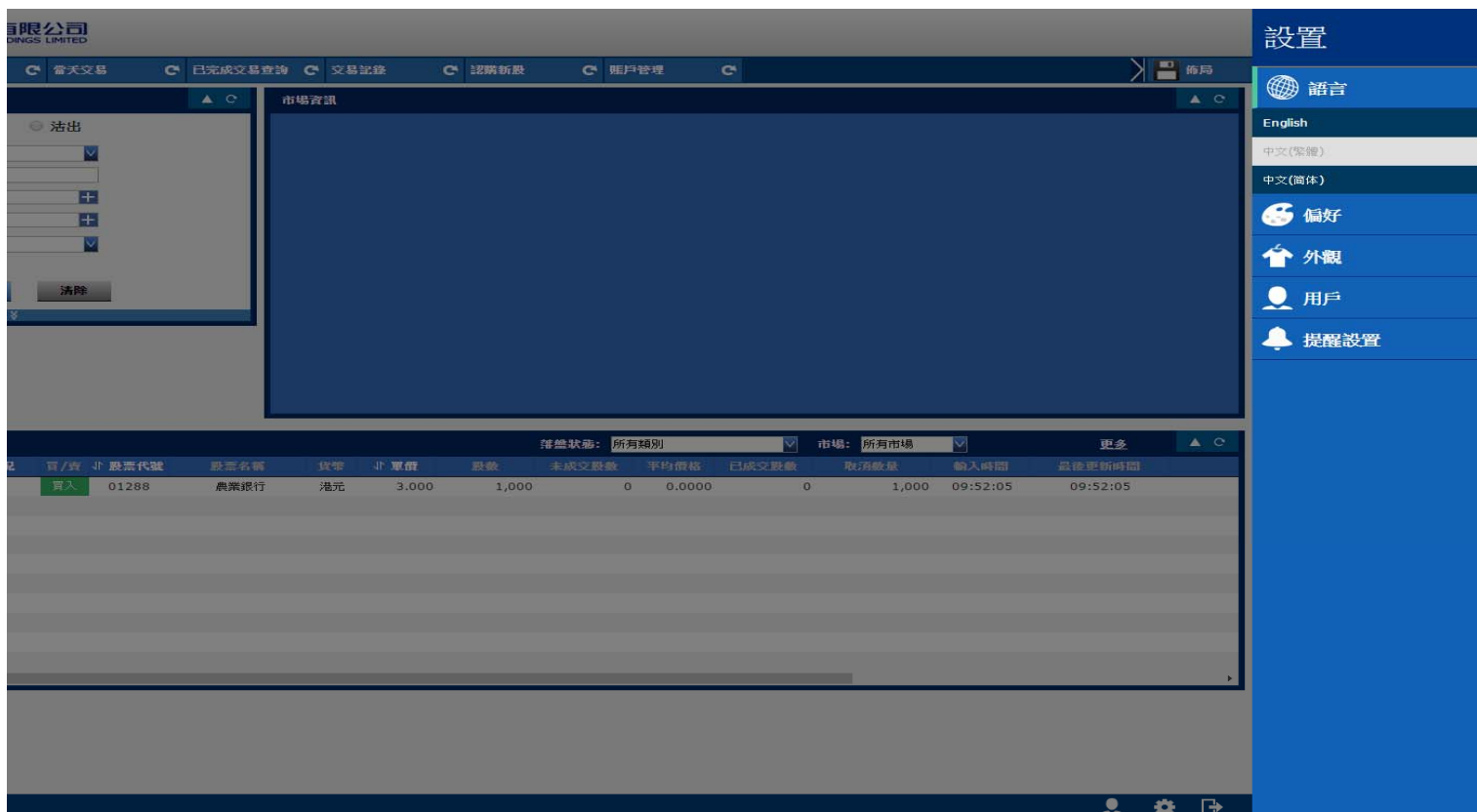

证券买卖

- 客户可以在交易平台左方的「证券买卖」中进行证券交易。
- 进行交易时，客户需要先输入「股票代码」、「单价」、「股数」以及「指示种类」，然后根据需要点击「买入」或「沽出」。
- 客户需要重新输入密码，并点击「传送」再次确认。
- 当信达国际证券有限公司收到客户指令后，交易平台会显示以下确认页，当市场上有默认的价格，并能在市场上配对后，交易就会成功。客户可以点击「返回交易版面」继续。

市場	香港
股票編號	01288
每盤價	3
股數	1,000
指示種類	增強限價盤
參考金額	\$3,000.00

At the bottom of the '下單' window are buttons for '沽出' (Sell) and '清除' (Clear). A secondary window titled '進行買賣沽出' (Execute Buy/Sell) is overlaid on the right, showing the following details:

市場	香港
股票編號	01288
股票名稱	商業銀行
每盤價	港元3.000
股數	1,000
買賣方向	沽出
指示種類	增強限價盤
總金額	港元3,000.00

At the bottom of this confirmation window are buttons for '傳送' (Send) and '取消' (Cancel).

交易种类

于进行买卖的方格内的「指示种类」，客户可选择不同种类进行买卖。

1 竞价盘

- 竞价盘是没有指定价格的买卖盘，在输入系统后按最终参考平衡价格进行对盘。未成交的竞价盘会在持续交易时段开始前自动取消。

2 竞价限价盘

- 竞价限价盘是有指定价格的买卖盘。指定价格等同最终参考价格或较最终参考平衡价格更具竞争力的竞价限价盘。可按最终参考平衡价格进行对盘。未能配对而输入价格不偏离按盘价九倍或以上的竞价限价盘，将一概转为限价盘，并自动转往当日的持续交易时段。

3 限价盘

- 容许以指定价格进行对盘。

4 增强限价盘

- 最多可以同时与五条候队伍进行配对。输入卖盘价可以较对手最佳买盘低四个价格或买盘价可以较对手最佳卖盘价格高四个价格。未能成交的余额会保留在系统内，并转为原先指定限价的一般限价盘。

修改订单

- 如需要修改订单，客户可以在交易平台下方的「交易查询」中，寻找需要修订的订单。在该订单编号的左方，会有一个「M」字图示，客户需要点击该「M」字图标，开始修改订单。点击「M」图示后，客户会看到以上版面，在修改版面中，客户可以重新输入「新单价」及/或「新股数」。
- 当客户于上页版面点击「传送」后，就可以看到以下的确认版面。

取消订单

- 如需取消订单，客户可以在交易平台下方的「交易查询」，寻找需要取消的订单。在该订单编号的左方，会有一个「X」字图示，客户需要点击该「X」字，开始取消订单。点击「X」图示后，客户会看到以上版面，在取消版面中，客户输入密码后点击「传送」继续。

当天交易		簿盤狀態: 所有類別		市場: 所有市場		更多								
指令	交易編號	交易狀況	買/賣	股票代號	股票名稱	貨幣	單價	股數	未成交股數	平均價格	已成交股數	取消數量	輸入時間	最後更新時間
	21588173	已排隊	買入	01288	農業銀行	港元	3.000	1,000	1,000	0.0000	0	0	10:03:29	10:03:29

我的证券组合

- 可查询客户购买力、可提取结余及持有股票。

概覽 (Overview):

購買力(港元)	196,944.77
可提取結餘(港元)	0.00
總市值(港元)	0.00
按攤價值(港元)	0.00
已結算結餘(港元)	0.00
賬戶總結餘(港元)	0.00

帳戶總結餘 (Account Summary):

貨幣	已結算結餘	到期結餘	今日確認買/沽	待結算結餘	結餘
香港	0.00	0.00	0.00	0.00	0.00
美國	0.00	0.00	0.00	0.00	0.00

資產配置 (Asset Allocation):

市場: 所有市場 | 股票類別: 所有貨幣

股票編號	股票名稱	貨幣	賬面結存	排隊買入	排隊沽出	確認買入	確認沽出	可用結存	股票現值	參考價
★ HKEX										
01288	農業銀行	港元	0	1,000	0	0	0	0	0.00	3.11

当天交易

- 在返回交易版面后，客户可以在交易平台底部的交易查询页，看到有关事务历史记录。

信達國際控股有限公司
CINDA INTERNATIONAL HOLDINGS LIMITED

證券買賣 我的股票組合 当天交易 已完成交易查詢 交易記錄 認購新股 賬戶管理 佈局

当天交易 簿位狀態: 所有類別 市場: 所有市場

指令	交易編號	交易狀況	買/賣	股票代號	股票名稱	貨幣	單價	股數	未成交股數	平均價格	已成交股數	取消數量	輸入時間	最後更新時間
	21588173	已排隊	買入	01288	農業銀行	港元	3.000	1,000	1,000	0.0000	0	0	10:03:29	10:03:29
	21588166	已取消	買入	01288	農業銀行	港元	3.000	1,000	0	0.0000	0	1,000	10:01:34	10:01:46
	21588122	拒絕	買入	01288	農業銀行	港元	3.000	1,000	0	0.0000	0	1,000	09:52:05	09:52:05

1 / 1

已完成交易查詢

- 客戶在交易平台查看歷史事務歷史記錄。亦可選取不同時段的記錄，包括本星期、過往2星期、過往3星期、過往1個月或過往3個月，並以不用的交易總類獲得相關資料。而客戶的交易日期、交收日期、指令等數據，也一目了然。

信達國際控股有限公司
CINDA INTERNATIONAL HOLDINGS LIMITED

證券買賣 我的股票組合 當天交易 已完成交易查詢 交易記錄 認購新股 賬戶管理 佈局

交易記錄

證券交易記錄 查詢日期 2016-10-18 至 2016-11-14 查詢狀態: 所有類別

簿證編號	股票編號	買/沽	簿證價	股數	已成交股數	平均成交價	簿證狀態	指示種類	輸入時間
21575338	01658	沽出	4.180	10,000	10,000	4.1800	已完成	超級增強限價盤	2016-10-28
21574865	08280	沽出	1.300	10,000	10,000	1.3000	全數成交	超級增強限價盤	2016-10-27
21574856	01658	買入	4.220	10,000	10,000	4.2200	已完成	超級增強限價盤	2016-10-27
21569455	01288	買入	3.200	0	0	0.0000	已取消	超級增強限價盤	2016-10-20
21568108	00460	沽出	1.820	30,000	30,000	1.8200	已完成	超級增強限價盤	2016-10-19
21567435	01658	沽出	4.760	30,000	30,000	4.7600	已完成	超級增強限價盤	2016-10-19

1 / 1

1-6 共 6 條

认购新股

- 以电子认购 (EIPO)形式认购新股。

股票編號	股票名稱	發行日期	截止日期	招股價	認購單位	
08360	利豐集團香港	2016-06-29	2016-07-04	0.640 - 0.640	4,000	已截止認購
06816	PROSPERCONS	2016-06-30	2016-07-07	1.250 - 1.250	2,000	已截止認購
06196	鄭州銀行	2015-12-11	2015-12-15	4.210 - 4.210	1,000	已截止認購
06186	GOODBABYCHINA	2016-01-28	2016-02-01	3.760 - 3.760	1,000	已截止認購
06099	招商證券	2016-09-27	2016-09-29	12.780 - 12.780	200	已截止認購
03689	康華醫療	2016-10-27	2016-10-31	14.500 - 14.500	200	已截止認購
03678	弘業期貨	2015-12-16	2015-12-18	2.980 - 2.980	1,000	已截止認購
03600	現代牙科	2015-12-03	2015-12-07	4.900 - 4.900	1,000	已截止認購
02869	綠城服務	2016-06-28	2016-06-30	2.200 - 2.200	2,000	已截止認購
02738	華津國際控股	2016-04-05	2016-04-07	2.480 - 2.480	2,000	已截止認購
02289	創美藥業	2015-12-02	2015-12-04	8.600 - 8.600	500	已截止認購
02278	海藍控股	2016-06-30	2016-07-05	4.580 - 4.580	1,000	已截止認購
02239	國商技術	2016-03-16	2016-03-18	3.880 - 3.880	1,000	已截止認購
01799	新特能源	2015-12-17	2015-12-21	9.280 - 9.280	400	已截止認購
01662	義合控股	2015-12-08	2015-12-10	1.030 - 1.030	4,000	已截止認購
01633	上箱集團	2016-10-31	2016-11-02	1.000 - 1.000	3,000	已截止認購
01611	桐成控股	2016-11-09	2016-11-11	1.800 - 1.800	2,000	已截止認購
01608	偉能集團	2016-11-14	2016-11-16	3.470 - 3.470	1,000	貸款 申請
01606	國銀租賃	2016-06-24	2016-06-28	2.450 - 2.450	2,000	已截止認購
01589	中國物流資產	2016-06-30	2016-07-06	3.250 - 3.250	1,000	已截止認購
01579	順海國際	2016-06-30	2016-07-05	3.420 - 3.420	1,000	已截止認購

账户管理

结单索取

- 客户可以在交易平台内，点击「结单索取」，并选择所需账单种类及日期，我司便会把所需的日结单，透过电子邮件发给客户。